# Lomba Mewarnai di Sekolah



**Oleh : Arista Amanda Elvani**

Buku ini adalah hasil karya ananda Arista Amanda Elvani ketika mengikuti kelas menulis kreatif.

Penulis : Arista Amanda Elvani
Editor : Via Azmira

Dilarang memperbanyak atau menjual ebook ini tanpa izin tertulis dari penulis dan tim kita baca.

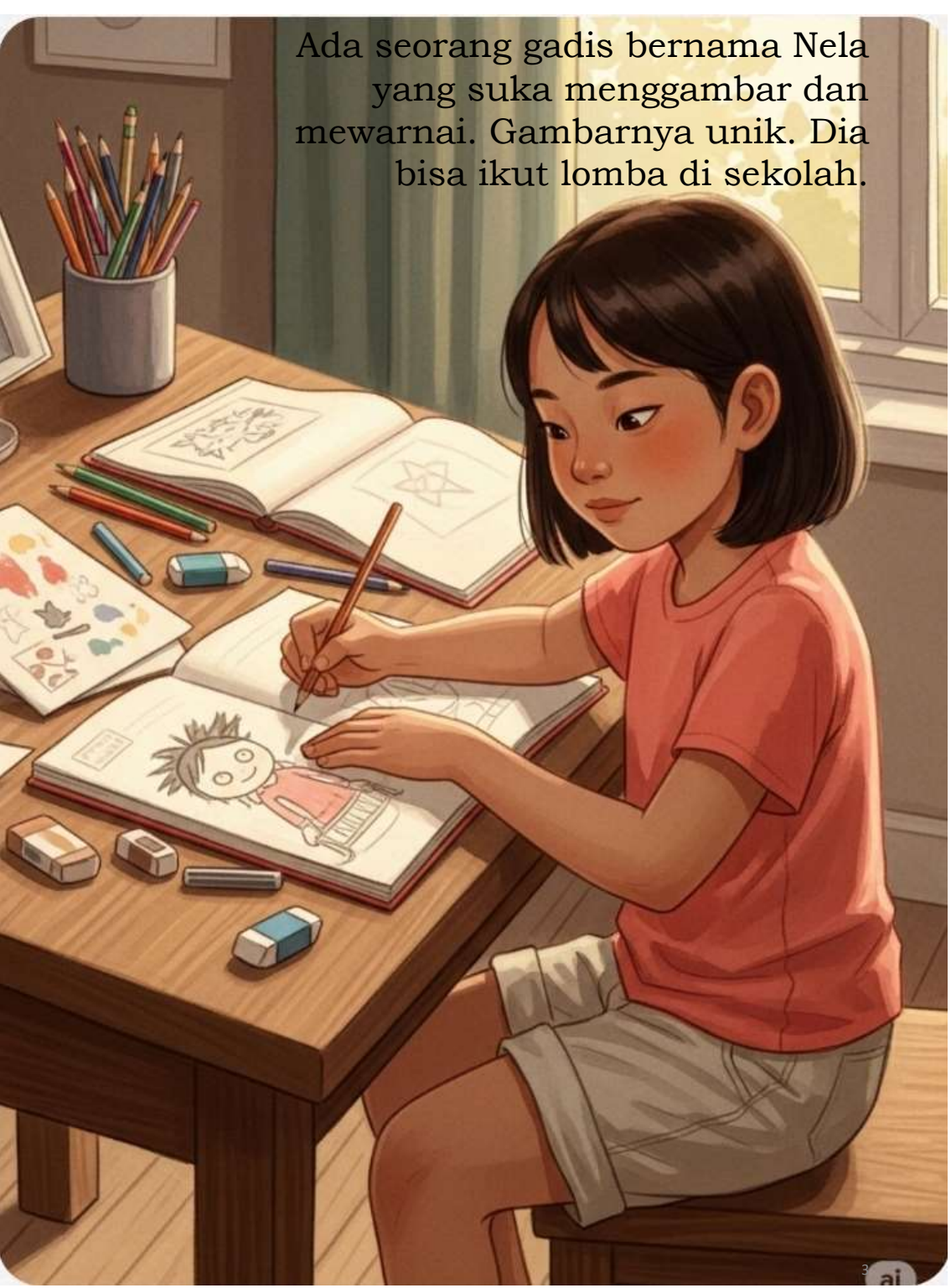
Ada seorang gadis bernama Nela yang suka menggambar dan mewarnai. Gambarnya unik. Dia bisa ikut lomba di sekolah.




Nela ingin ikut lomba menggambar karena menggambar adalah hobinya. Lalu, ia mendaftar lomba menggambar di sekolah. Ibu guru mendukungnya.


Namun, krayon Nela rusak. Nela sedih karena beberapa krayon juga patah.
Dia khawatir tidak bisa ikut lomba. Nela merasa kecewa.

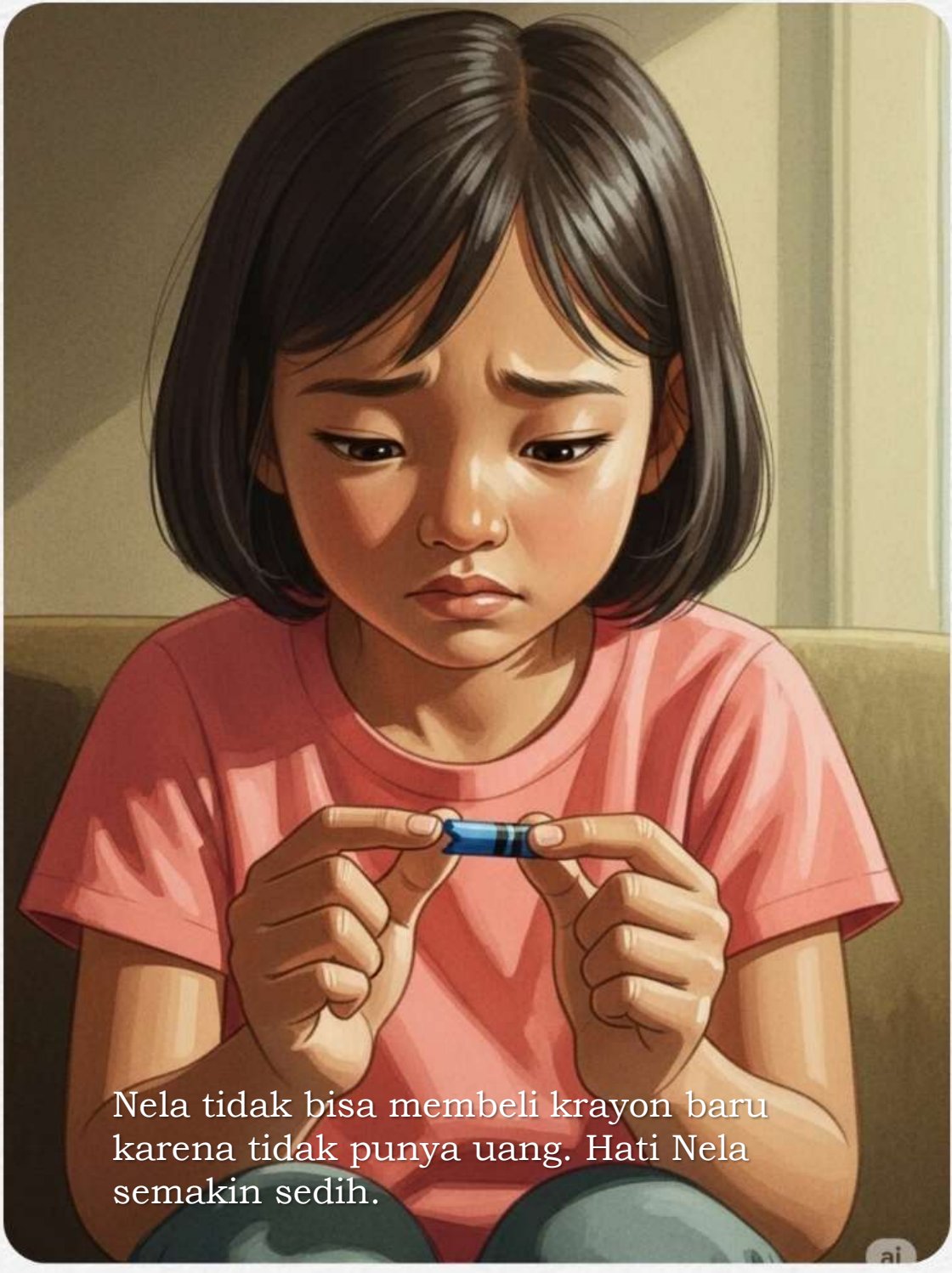
Nela tidak bisa membeli krayon baru karena tidak punya uang. Hati Nela semakin sedih.



Nela bercerita ke temannya kalau ia ingin ikut lomba menggambar, tapi tidak punya krayon.

Temannya mendengarkan dengan sungguh-sungguh. Teman Nela itu namanya Putri.


“Aku membeli krayon untukmu biar bisa lomba,” kata Putri.



“Terimakasih Putri sudah membelikanku krayon,” kata Nela.


“Sama-sama, Nela,” jawab Putri,
“semoga kamu menang lomba.”

Nela sangat senang karena akhirnya bisa ikut lomba menggambar. Nela berhasil memenangkan lomba.

